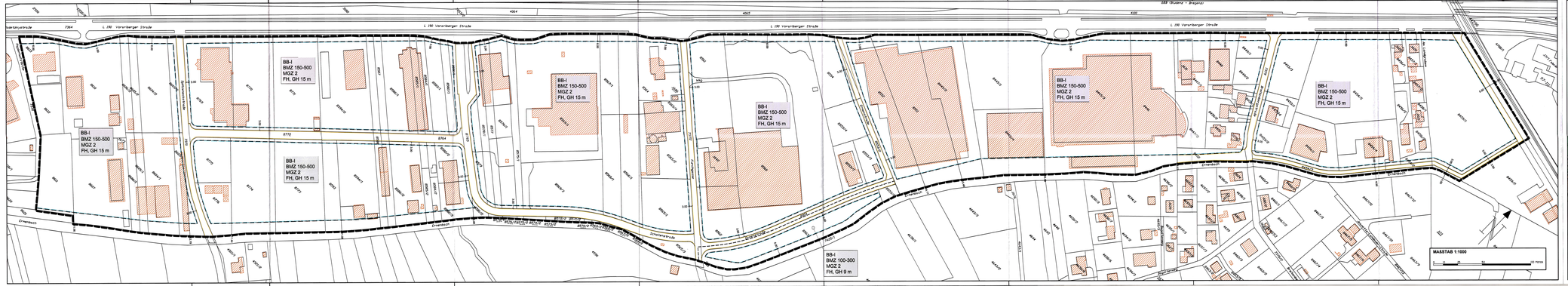


Legende:

- Baugrenze
- Grissenlinie
- Vorhandene Grundstücksgrenze
- Bestehende Bauwerke
- Geltungsbereich
- Abgrenzung unterschiedlicher baulicher Nutzung

BB-I - Baufläche Betriebsgebiet - Kat. I

BMZ - Baumassenzahl

MGZ - Mindestgeschosszahl

FH - höchstzulässige Firsthöhe

GH - höchstzulässige Gesimshöhe (Attika bei Flachdächern)

Übersicht Kataster mit FWP

# Stadt Hohenems

## Bebauungsplan - BB - Nord

| | | | | |
|---|---|---|---|---|
| C | 18.08.2015 | Überarbeitung nach Auflage | A.-L. | B. T. |
| B | 13.01.2015 | Änderung Vorentwurf, Auflage | A.-L. | B. T. |
| NV I | DATUM | BESCHREIBUNG DER ÄNDERUNG | GEZ. | GEPR. |

Plotgrundlage: Digitale Katastermappe (DKM) - Stand 30.04.2013 — Verwendete Software: AutoCAD Civil 3D

zur allgemeinen Einsicht aufgelegt gem. § 13 Abs. 2 RPG
vom 10.11.2015
bis 10.12.2015
Stadtamt

Beschluss der Stadtvertretung gem. § 19 Abs. 3 RPG
vom 31.05.2016
Bürgermeister

Genehmigung der Landesregierung gem. § 20 Abs. 3 RPG

AMT DER VORARLBERGER LANDESREGIERUNG

Genehmigt mit Bescheid vom 02.11.2016
ZL: Vlla-50.854.38-42/54

Für die Vorarlberger Landesregierung
im Auftrag:
Dipl.-Ing.

Eine planliche Darstellung ist Bestandteil der Verordnung der Stadt Hohenems über den Bebauungsplan BB - Nord.

Bitte beachten Sie, dass für den gesamten Geltungsbereich im Textteil dieser Verordnung Bestimmungen enthalten sind, die in dieser graphischen Darstellung nicht dargestellt sind.

Die graphische Darstellung entspricht der Planzeichenverordnung LGBl. Nr. 15/1994, i. d. g. F.

| Maßstab 1:1000 | Plan Nr. BPL - BB-Nord - C | Datum: 18.08.2015 |
|---|---|---|